

Backstuga på Frändesta Akademis mark.

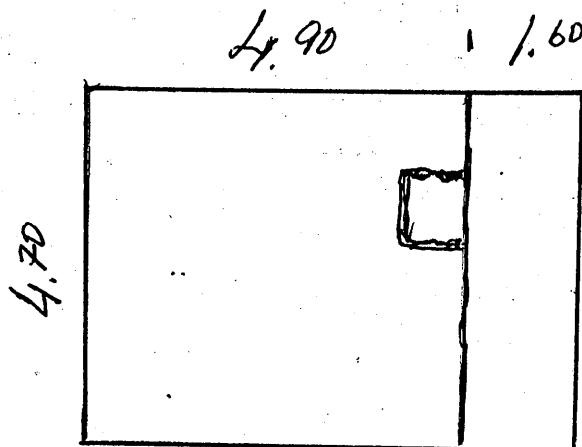

Denna stuga har legat längre åt sydväst från Frändesta by räknat och inte så långt från gränsen mot Eke marker. Den har legat alldeles i gränsen mot ängarna i väster och haft ett berg och skog i öster.

Det var mycket gräs omkring stugan och svårt att identifiera grunden, men har stugan sett ut som vi ritat, är även denna byggd på ett säreget sätt, troligen då med en utbyggnad på baksidan, troligen då vedbod eller annan bod. Vi fann inga grundrester efter något uthus för övrigt. Men om måtten på stugugrunden stämmer, var även denna byggd med murståcken åt ena sidan i huset.

11-10-1989

Henry Centerskog Yngve Gillberg
Gunnar Halén Stig Rudberg