

Torpet Larsbo
På Stockumla gård.

Gamla Bostadshuset.

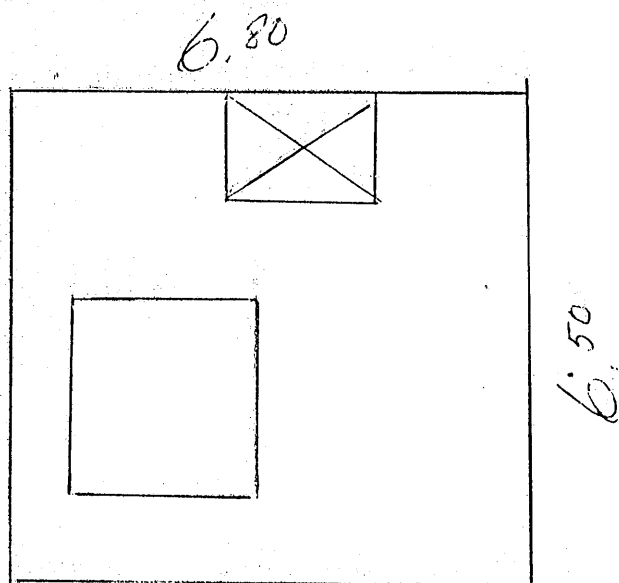

Att detta är grundresterna efter ett gammalt bostadshus, finns knappast något tvivel om. Det ligger en mängd tegelrester kvar inom grunden. Men det är vid vårt första besök svårt att exakt få grundens storlek. Inte heller ligger det någon stenhäll kvar för murgrunden. Men det kan tänkas att denna togs till nya huset. Det är också en grop i grunden, som skulle kunna tyda på en källare under huset. Nu ligger det några stora stenar i denna grop och hur dessa kommit dit är en gåta.

Efter våra mätningar, som kanske inte äro riktiga, verkar huset ha varit nästan fyrkantigt. Det har legat inskjutet i kanten av en mängd stora stenblock, vilket tyder på att någon odlingsmark inte skulle få tas i anspråk.

Syrener växer alldeles intill husets ena gavel.

12-4-1989

Yngve Gillberg Gunnar Halén
Stig Rudberg